NEUES VON Siegfried

Juni 2019
Das Schülermagazin
der Riedhofschule

Schule ist einfach zauberhaft!

Die Klasse 2c durfte sich am Donnerstag, den 7.06.2019 über einen ganz besonderen Besuch freuen. Statt einer Doppelstunde Mathe, erwartete sie Jan Mago, der Zauberer in der großen Aula. Unter dem Motto: Lernen, lachen, staunen und mitmachen, wurden die Kinder in die zauberhafte Welt der Magie eingeführt. Möglich machte dies der Förderverein der Riedhofschule. Alle Schülerinnen und Schüler wurden aufgefordert Ideen einzusenden, wie man die Schule verschönern bzw. noch attraktiver für alle Kinder gestalten könnte. Am Sommerfest im Mai wurden die Sieger verkündet. Die Freundinnen Audrey, Rafia und Setayesh haben sich einen Hip Hop-Raum für die Riedhofschule gewünscht und mit dieser Idee den ersten Platz belegt. Der Preis für ihre gesamte Klasse war ein Zauberer.

Jan Mago zauberte mit Hilfe der Kinder eine weiße Taube herbei und verwandelte einen Würfel in ein weißes flauschiges Kaninchen. Auch die Schülerinnen und Schüler wurden verzaubert. So zog der Zauberer eine Münze nach der anderen aus den Ohren und Nasenlöchern eines Schülers und ließ eine Schülerin schweben. Seine weiße Taube Trixi verwandelte er in eine Papiertaube, zerschnittene Seile zauberte er wieder ganz und ließ das „frechste Zauberstabmädchen der Welt" immer wieder aus einem Beutel krabbeln.

Am Ende zeigte Jan Mago den Kindern einige Tricks und jedes Kind bekam ein eigenes Tier aus Luftballons geformt mit nach Hause.

Interview mit Frau Hess-Rosenberger

Welche Farbe ist ihre Lieblingsfarbe?

Meine Lieblingsfarbe ist blau.

Mit wie viel Jahren wurden sie Lehrerin?

Mit 26 Jahren.

Wie alt sind sie?

Ich bin 61 Jahre.

Wer ist ihr Lieblingssänger?

Ed Sheeran.

Was ist ihre Lieblingsjahreszeit?

Frühling und Sommer.

Was mögen sie an ihrem Beruf?

Jeder Tag ist anders.

Wie lange werden sie noch Lehrerin sein?

Noch 2 Jahre.

Welches Fach unterrichten sie am liebsten?

Deutsch

Welche Tiere sind ihre Lieblingstiere?

Affen und Meerschweinchen

Wie viele Dreien kannst du finden?

Filmtipp von Livia

Kennt ihr schon den Film Harry Potter? Es gibt acht Teile. Harry Potter ist ein Zauberer. Er erlebt viele Abenteuer. Er hat auch zwei Freunde sie heißen Ron und Hermine. Harry wird von einem bösen Zauberer verfolgt.

Interview mit Barkan

Freust du dich auf die 5. Klasse? Ja

Unterstützt du Artikel 13? Nein

Magst du deinen Bruder? Manchmal

Türkei oder Deutschland? Deutschland

Tarhana oder Sucuk? Sucuk

Lieblingsfarbe? Blau

Abschied

Hi, ich bin Nelly aus der 4b und ich gehe in 3 Wochen von dieser Schule weg. Ich bin sehr traurig aber das ist leider so. Ich gehe auf die Carl-Schurz Schule, ich freue mich schon sehr.

Diese Schule ist wundervoll und ich werde die Schüler, und Lehrer sehr vermissen. Ich hab euch alle ganz doll lieb.

Eure Nelly

7	3		1	2				5
1					7	2		8
		6		4				7
	7	1			2	4		
			5		1		7	2
	5	2			8			3
5	2					3		
			2	5		7	9	
4	1		7		3			6

Wo ist das u?

von Mika

ooooooooooouoooooooooooooooooooooooooo

oooooooooooooooooooooooooooooooooooooooo

Abschied

Liebe Schüler/innen an der Riedhofschule,

bald ist es soweit. Wir Viertklässler werden gehen. Es dauert noch ein paar Wochen, bis wir die Schule verlassen werden. Aber es kommen noch 6 Wochen Sommerferien, auf die wir uns schon tierisch freuen. Für euch Erstklässler sind es die ersten Sommerferien an der Riedhofschule.

Wir hoffen, dass ihr viel, wirklich sehr viel, Spaß in den Sommerferien habt. Aber auch sehr viele und tolle Erlebnisse erlebt und danach auch in der Schule euren Freunden und den Lehrern/Lehrerinnen davon erzählen könnt.

Wir sind sehr traurig, dass wir nach 4 Jahren Schulzeit an der Riedhofschule gehen müssen und somit uns auch verabschieden müssen. Hiermit möchten wir euch sagen, dass es eine tolle Zeit mit euch Kindern und Lehrern/Lehrerinnen.

Wir wünschen euch noch viel Glück und Erfolg an der Riedhofschule und in eurem Leben. Wir werden euch sehr vermissen aber wir werden euch nicht vergessen. Wir werden euch immer mit uns tragen.

☺ Eure Melissa 4c und Saphia 4d ☺

Buchtipp des Monats

von Leona und Akemi

Paddington Teil 2

Es geht um einen Bären, der Paddington heißt. Er sucht nach einem perfekten Geburtstagsgeschenk für seine Tante Lucy. Doch dann wird es direkt vor seinen Augen gestohlen. Man hält Paddington für den Dieb.

Das Buch ist eher etwas für größere Kinder mit viel Text und sechzehn Seiten mit Bildern aus dem Film.

Quallen

Qualllen gehören zu den ältesten Tieren der Welt und sind in allen Meeren zu Hause. Sie sind hervorragende Jäger und Lebenskünstler mit einer enormen Anpassungsfähigkeit. Weltweit sind rund 2.500 verschiedenen Arten bekannt. Quallen ernähren sich hauptsächlich von Plankton. Größere Exemplare machen auch keinen Halt vor kleinen Fischen oder Krebsen. Mit den Tentakeln befördern sie ihre Beute zur Mundöffnung und verschlingen sie. Größere Fische oder Menschen stehen nicht auf ihrem Speiseplan. Aber natürlich setzen die Nesselzellen der Tiere auch Gift frei, wenn diese die Qualle berühren. Das Gift bei vielen Quallen so schwach, dass es dem Menschen nicht schaden kann. Natürliche Feinde haben die galleartigen Meeresbewohner kaum. Nur Schildkröten oder Meeresschnecken wagen sich an die Wabbeltiere.

Steckbrief über Pewdiepie

von Niki und Filip

Alter: 29

Größe: 179 cm

Echter Name: Felix Kjellberg

Geburtsort: Göteborg in Schweden

Sternzeichen: Skorpion

Augenfarbe: Blau

Haarfarbe: Dunkelblond

Geburtstag: 24.10.1989

Information

PewDiePie ist der reichste YouTuber der Welt. Man glaubt, dass er innerhalb eines Jahres 12 Millionen US-Dollar verdient.

Dreh dein Blatt um. Was siehst du nun?

Sofia Reyes

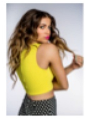

Sofia Reyes hat sehr viele Lieder geschrieben. Sie wurde 25.09.1995 geboren. Sofia wurde mit 16 Jahren berühmt. Ich habe von ihr ein Lieblingslied. Es heißt: R.I.P

Rätsel von Luis

Wo ist das n?

mmmmmmmmmmmmmmmmmmmmmmmmmmmmmmmmmmmmmmmmm
mmmmmmmmmmmmmmnmmmmmmmmmmmmmmmmmmmmmmmmmm
mmmmmmm

Abschied

Hi, ich bin Lilian und bin schon 4 Jahre an die Riedhofschule.

Jetzt ist es so weit, die neue Schule kommt.

Ich freu mich schon aber ich werde die Schule und meine Freunde vermissen.

Grüße, eure Lilian